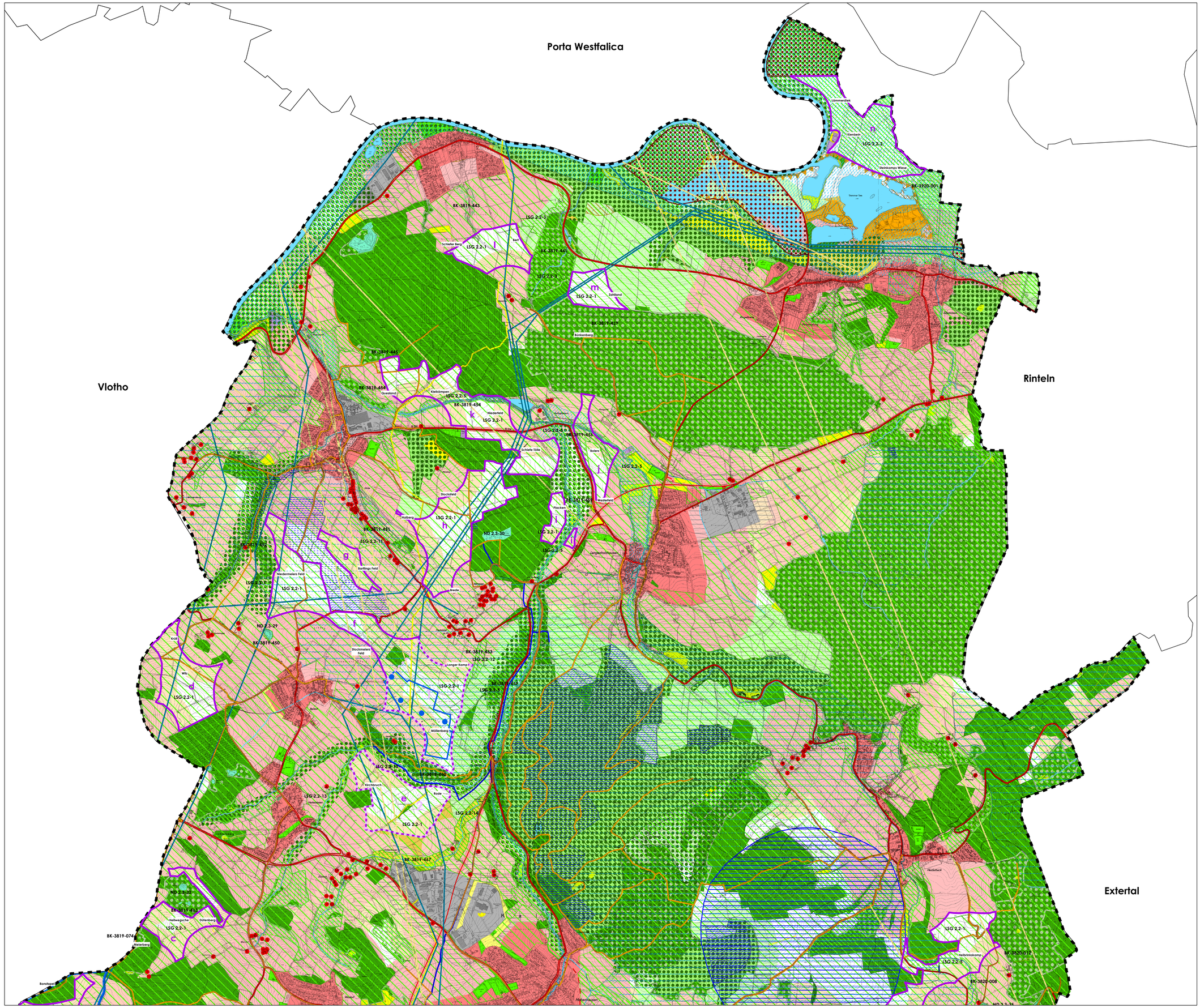

Prüfkomplex Naturhaushalt

Harte Tabuzone

- FFH-Gebiet
- Naturschutzgebiet
- Bereich für den Schutz der Natur nach Regionalplan
- Wald
- Flächenhaftes Naturdenkmal
- Fließgewässer
- Stillgewässer

Weiche Tabuzone

- Schutzabstand um FFH-Gebiet
- Schutzabstand um NSG
- Naturschutzwürdiges Biotop nach Biotopkataster NRW
- Schutzabstand um NSG-würdiges Biotop
- Gesetzlich geschütztes Biotop

Einzelfallkriterium

- Landschaftsschutzgebiet
- Landschaftsschutzgebiet mit besonderen Festsetzungen
- Flächen für Maßnahmen zum Schutz, zur Pflege und zur Entwicklung von Natur und Landschaft
- Sonstiges Biotop nach Biotopkataster

Prüfkomplex Bebauung

Harte Tabuzone

- Wohnsiedlung: Wohnbaufläche und gemischte Baufläche nach FNP, Fläche für Gemeinbedarf nach FNP, Allgemeiner Siedlungsbereich nah Regionalplan
- Gewerbesiedlung: Gewerbliche Baufläche nach FNP, Bereich für gewerbliche und industrielle Nutzungen (GIB) nach Regionalplan
- Einzelbebauung

Weiche Tabuzone

- 500 m Schutzabstand um Wohnsiedlung
- 150 m Schutzabstand um Gewerbesiedlung
- 300 m Schutzabstand um Einzelbebauung

Einzelfallkriterium

- 450 m Schutzabstand um Einzelbebauung

Prüfkomplex Erholung

Harte Tabuzone

- Grünfläche nach FNP (z. B. Sport- u. Spielanlage, Campingplatz)
- Sondergebiet nach FNP (Erholungszentrum Varenholz, Museum, Feriendorf)

Weiche Tabuzone

- Schutzabstand um Sondergebiet „Feriendorf" und um Campingplätze
- Überregional bedeutsame Freizeitanlage nach Regionalplan

Einzelfallkriterium

- Wanderweg
- Radwanderweg

Prüfkomplex Verkehr

Harte Tabuzone

- Klassifizierte Straße (Bundes-, Landes-, Kreisstraße)
- Geplante Straße (Bundes-, Landesstraße)
- 20 m Schutzabstand um Bundesstraße / geplante Bundesstraße

Prüfkomplex Versorgung

Harte Tabuzone

- Fläche für die Ver- und Entsorgung nach FNP
- Wasserschutzgebiet, Zone I
- Elektrofreileitung (30 kV, 110 kV, 220 kV)
- Gasfernleitung
- Wasserfernleitung

Weiche Tabuzone

- Fläche für Abgrabungen nach FNP
- Wasserschutzgebiet, Zone II
- Mutmaßliches Einzugsgebiet Förderbrunnen

Einzelfallkriterium

- Wasserschutzgebiet, Zone III
- Überschwemmungsgebiet
- Richtfunkstrecke
- Heilquellenschutzgebiet Bad Oeynhsn - Bad Salzuflen, Zone IV

Nachrichtliche Darstellung

- vorhandene Windenergieanlage
- derzeitige WEA-Konzentrationszone
- Potenzialfläche
- Vorgeschlagene Konzentrationszone
- Gemeindegrenze Kalletal

Gemeinde Kalletal
Standortkonzept für Windenergieanlagen
Harte und weiche Tabuzonen sowie Einzelfallkriterien - nördliche Gemeindehälfte

Bearbeiter:	**Wi**
Karte:	**3**
Datum:	**11.02.2014**
Maßstab:	**1 : 12.500**

Weil Winterkamp Knopp
Partnerschaft für Umweltplanung
Molkenstraße 5 48231 Warendorf
Tel. (02581) 93660 Fax (02581) 93661
info@wwk-umweltplanung.de